Crossref

سجل جهة التمويل

يتيح سجل جهة التمويل للجميع الشفافية في تمويل الأبحاث ونتائجها. فهو سجل مفتوح وفريد للمعرفات الثابتة للمنظمات المقدمة للمنح في جميع أنحاء العالم.

وكممارسة جيدة، يقر المؤلفون بدعمهم ومساهماتهم في أبحاثهم في مقالاتهم المنشورة. قد يكون هذا الدعم ماليًا، مثل منحة أو راتب؛ أو عمليًا، مثل استخدام أو إقراض المرافق والمعدات المتخصصة. ويقومون بذلك عن طريق إدراج وكالة التمويل ورقم المنحة في مكان ما في مقالهم - عادةً ما تكون الصفحة الأولى أو الأخيرة، أو في قسم الإقرارات أو الحواشي.

يدرج الناشرون هذه المعلومات في بياناتهم الوصفية عند تسجيلهم المحتوى معنا، بحيث يمكن مطابقتها بالآلاف من جهات التمويل ومعرفاتها الفريدة المدرجة في سجل جهة التمويل الخاص بنا. وهذا يعني أنه يمكن لأي شخص إقامة علاقات، على سبيل المثال لتحديد جهات التمويل التي تستثمر في مجالات بحث معينة.

يتيح سجل جهة التمويل لأطراف متعددة فهم منظور تمويل الأبحاث بشكل أفضل:

- يمكن للباحثين قراءة وتقييم الأعمال الأدبية في سياق معرفة من يمولها؛
- يمكن لمؤسسات الأبحاث مراقبة النتائج المنشورة لباحثيها؛
- يمكن للناشرين تتبع من يمول مؤلفيهم، والتحقق مما إذا كانوا يستوفون تفويضات التمويل؛
- يمكن لمقدمي الخدمات تقديم ميزات متكاملة لتوفير الوقت لمستخدميهم؛
- يمكن لجهات التمويل بسهولة تتبع مدى وصول ومردود العمل الذي دعمته.

يتم تحديث السجل كل 4 إلى 6 أسابيع تقريبًا بجهات التمويل الجديدة والمحدثة. جزيل الشكر لإلزيفير لدعمها الموهوب لهذا المورد المجتمعي القيم.

البدء - ربط التمويل بالمحتوى

+30000دحعب قطبرتم لىيومت قجه
تانايب مادختسبا روشنم لمع نع ثبحا
لىيومتلا 6000000

البحث عن جهات التمويل...

لا يلزم أي شخص مهتم سوى إدخال اسم مؤسسة ببساطة في شريط البحث على **search.crossref.org/funding** لعرض المحتوى المتصل بمصادر التمويل. إن البيانات الوصفية في سجل جهة التمويل متاحة أيضًا بشكل مفتوح عبر واجهة برمجة التطبيقات REST وفي صورة ملف RDF قابل للتنزيل. يوفر ملف RDF اسم جهة التمويل والبلد والنوع (فيدرالي، خاص، وما إلى ذلك) وأي علاقة بكيان آخر. وبالتالي، يمكن للمؤسسات إنشاء بيانات وصفية تمويلية بسهولة في أدواتها الخاصة مثل أنظمة تتبع المخطوطات أو الخدمات التحليلية.

أفضل ممارسات

نحن نشجع الناشرين على جمع أسماء جهات التمويل وأرقام المكافآت من مؤلفيهم عبر أنظمة تتبع المخطوطات (أو استخراجها من أقسام الإقرارات) ومطابقتها بمعرفات جهة التمويل المناظرة من السجل. وبمجرد الانتهاء من ذلك، من السهل إضافة اسم جهة التمويل، والمعرف، ورقم المنحة كبيانات وصفية إضافية في إيداعات تسجيل محتوى كروسريف المعتادة.

سجل جهة التمويل: كيفية العمل

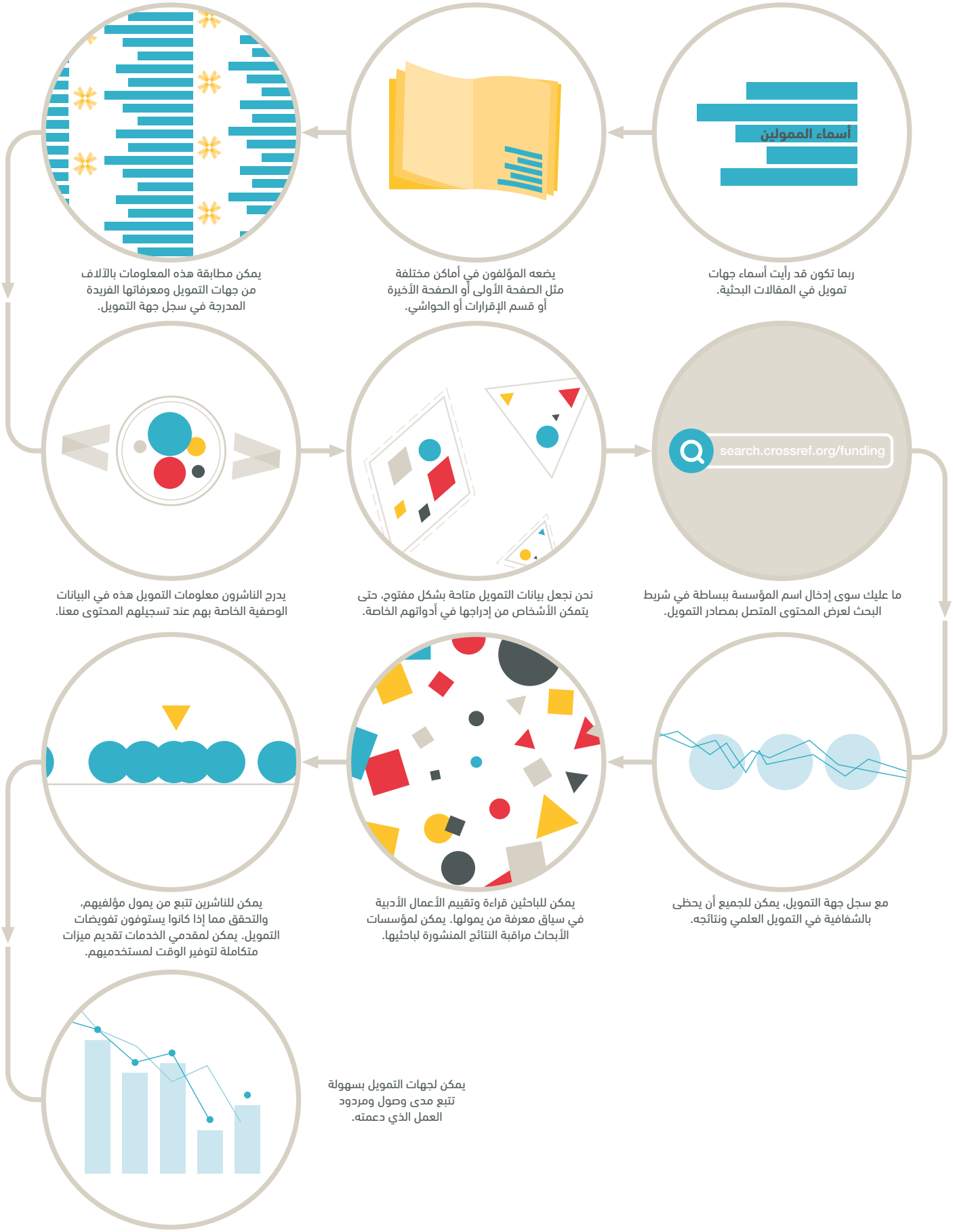

ربما تكون قد رأيت أسماء جهات تمويل في المقالات البحثية.

يضعه المؤلفون في أماكن مختلفة مثل الصفحة الأولى أو الصفحة الأخيرة أو قسم الإقرارات أو الحواشي.

يمكن مطابقة هذه المعلومات بالآلاف من جهات التمويل ومعرفاتها الفريدة المدرجة في سجل جهة التمويل.

ما عليك سوى إدخال اسم المؤسسة ببساطة في شريط البحث لعرض المحتوى المتصل بمصادر التمويل.

نحن نجعل بيانات التمويل متاحة بشكل مفتوح، حتى يتمكن الأشخاص من إدراجها في أدواتهم الخاصة.

يدرج الناشرون معلومات التمويل هذه في البيانات الوصفية الخاصة بهم عند تسجيلهم المحتوى معنا.

مع سجل جهة التمويل، يمكن للجميع أن يحظى بالشفافية في التمويل العلمي ونتائجه.

يمكن للباحثين قراءة وتقييم الأعمال الأدبية في سياق معرفة من يمولها. يمكن لمؤسسات الأبحاث مراقبة النتائج المنشورة لباحثيها.

يمكن للناشرين تتبع من يمول مؤلفيهم، والتحقق مما إذا كانوا يستوفون تفويضات التمويل. يمكن لمقدمي الخدمات تقديم ميزات متكاملة لتوفير الوقت لمستخدميهم.

يمكن لجهات التمويل بسهولة تتبع مدى وصول ومردود العمل الذي دعمته.